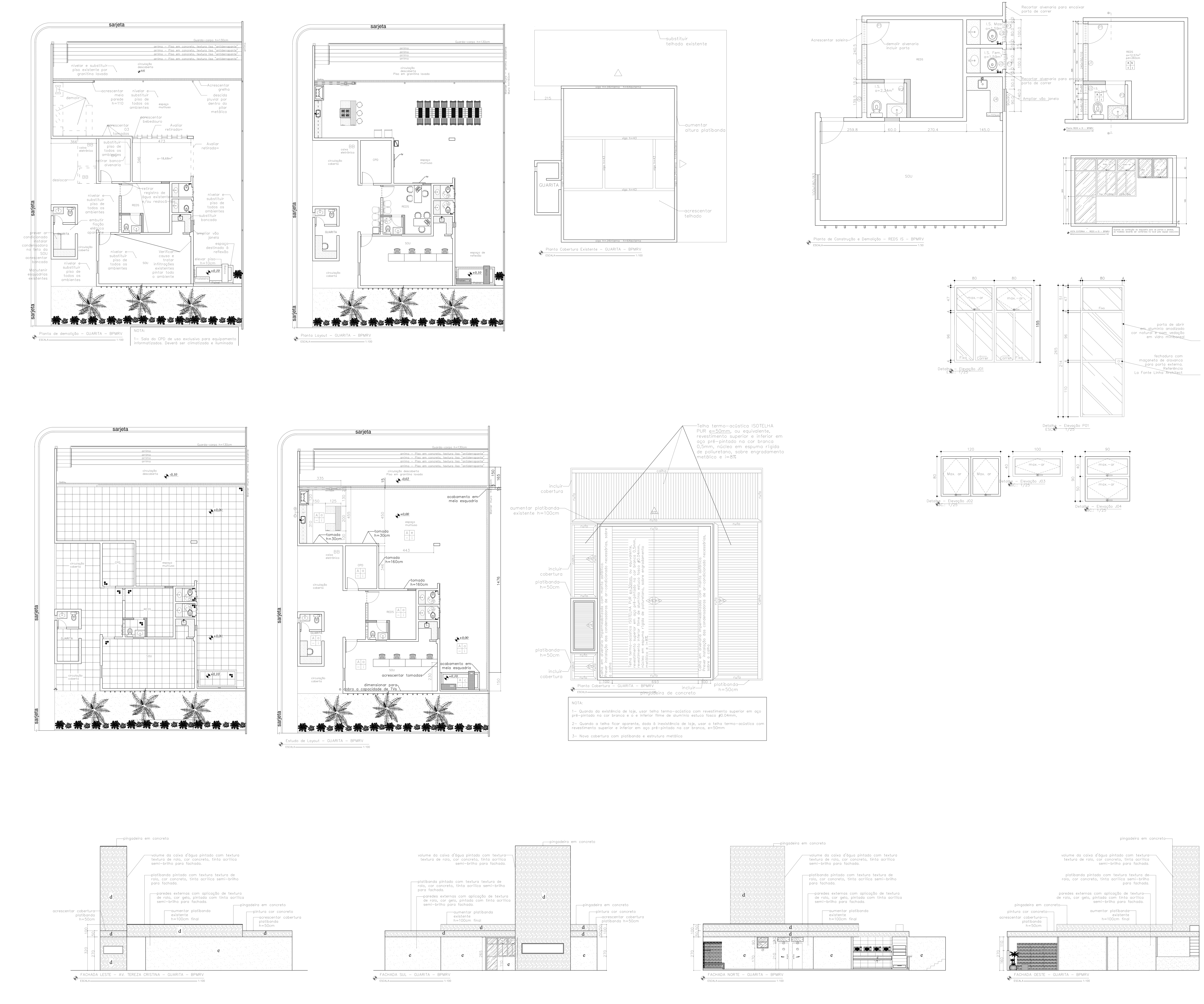

ESPECIFICAÇÃO REVESTIMENTOS

PISO	PAREDE
TETO	RODAPÉ

PISOS

A	piso em granito Ás de Paus, 60x60cm, bordas retificadas, polido em todas as superfícies aparentes. Assentado com junta de até 02mm. Rejunte na cor cinza.
B	piso em granito cinza corumbá, 60x60cm, bordas retificadas, flameado em todas as superfícies aparentes dos degraus das escadas. Assentado com junta de até 02mm. Rejunte na cor cinza.
C	piso cimentado composto por cimento comum e aréia média, com traço volumétrico 1:3, com quadrantes delimitados por filetes plásticos.

Observações:

1– Usar soleira em granito cinza corumbá em todos os vãos de porta onde houver desnível e/ou mudança de tipo de piso entre ambientes.

PAREDES

a	paredes internas rebocadas, emassadas e pintadas com tinta acrílica semi-brilho cor branco gelo
b	paredes revestidas até o teto com cerâmica esmaltada,retificada, produzida por monoqueima, na cor branca, lisa, brilhante, com dimensões aprox. de 30x60 cm, retificado, carga de ruptura>ou=600N, resistência a produtos químicos mínimo B, resistência ao manchamento classe >ou=3. Ref.: Glacier White RET Linha White Home Portobello
c	painel revestido em porcelanato com estampa amadeirada. Ref.:Amazônia Freijó, Lanzi, 23x103cm. Borda retificada.
d	paredes externas com aplicação de textura de rolo, cor concreto, pintada com tinta acrílica semi-brilho para fachada.
e	paredes externas com aplicação de textura de rolo, cor gelo, pintada com tinta acrílica semi-brilho para fachada.

TETOS

1	teto rebocado, emassado e pintado com tinta acrílica fosca cor branco neve.

RODAPÉS

i	rodapé com altura de 10 cm, em granito cinza corumbá engastado na alvenaria, com a face externa contínua à alvenaria, ver detalhe rodapé

NOTAS GERAIS:
1– O emprego de produtos e subprodutos de madeira de origem nativa, deverá ser de procedência legal, certificada ou de manejo florestal sustentável, conforme decreto estadual 44903/08.
2– Cotas em centímetros
3– Conferir medidas no local antes de executar. Qualquer divergência deverá ser comunicada à arquiteta antes de executar.
4– Este projeto deverá ser compatibilizado com os projetos complementares, antes de iniciar a execução. Qualquer necessidade de ajuste deverá ser comunicada à arquiteta.
5– O projeto arquitetônico compreende a solução geométrica esperada para a ocupação do espaço conforme necessidades demandadas pela Unidade. Para a sua viabilização, são necessários os projetos complementares como hidrossanitário, estrutural, elétrico e outros que se fizerem necessários, para garantir a segurança dos usuários. Portanto, faz parte de um conjunto e não deve ser considerado independente para a execução da obra.

QUADRO DE ESQUADRIAS

PORTAS

CODIGO	LARG.	ALT.	PEIT.	QUANT.	MATERIAL	DESCRIÇÃO
P01	80	265	–	01	Aluminio/ Vidro	Porta de abrir de aluminio anodizado com vidro mini boreal. Fechadura e maçaneta de alavanca tráfego médio, resistência à corrosão 2 e segurança alta, referência La Fonte Linha Architect. Vide detalhe P01
PE	80	210	–	01	Prancheta	Manutenir portas existentes

JANELAS

CODIGO	LARG.	ALT.	PEIT.	QUANT.	MATERIAL	DESCRIÇÃO
J01	160	155	110	01	Aluminio	Janelas máximo-ar em alumínio anodizado fosco, vedação em vidro mini boreal. Janela devera ser instalada sobre contramarco de aluminio chumbado na alvenaria. Ver detalhe J01 – elevação J01.
J02	120	80	185	01	Aluminio	Janelas máximo-ar em alumínio anodizado fosco, vedação em vidro mini boreal. Janela devera ser instalada sobre contramarco de aluminio chumbado na alvenaria. Ver detalhe J02 – elevação J02.
J03	100	40	220	01	Aluminio	Janelas máximo-ar em alumínio anodizado fosco, vedação em vidro mini boreal. Janela devera ser instalada sobre contramarco de aluminio chumbado na alvenaria. Ver detalhe J03 – elevação J03.
J04	90	90	170	01	Aluminio	Janelas máximo-ar em alumínio anodizado fosco, vedação em vidro mini boreal. Janela devera ser instalada sobre contramarco de aluminio chumbado na alvenaria. Ver detalhe J04 – elevação J04.

ESPECIFICAÇÃO DE PEDRAS, METAIS E ACESSÓRIOS PARA BANHEIRO

PEDRAS	BG	Bancada em granito Ás de Paus polido, dimensões conforme projeto arquitetônico. Colocar sob o tampo, suporte metálico para sustentação, chumbado na parede. Ver detalhe borda de bancada/rodabancada.Área de pia, usar borda molhada. Área sem pia, usar borda seca.
	RG	Rodabancada em granito granito Ás de Paus polido, assentado engastado 1cm na alvenaria, altura conforme projeto arquitetônico. Ver detalhe borda de bancada/rodabancada.
	SG	Soleira em granito Ás de Paus polido, em todos os vãos de porta onde houver desnível e/ou mudança de tipo de piso entre ambientes.
	RP	Rodapé em granito Ás de Paus polido, engastado 1cm na alvenaria, conforme detalhe.
	LG	Lateral em granito Ás de Paus, polida em todas as faces aparentes, engastada 2cm na alvenaria e no piso. A dimensão indicada nas elevações e plantas é acabada. Para execução, deverá ser acrescentada dimensão necessária para engastamento no piso e alvenaria.
	SC	Sóculo em granito Ás de Paus polido
	PG	Prateleira em granito Ás de Paus polido em todas as faces aparentes. As prateleiras devem ser fixadas sobre suportes de metalon chumbados na alvenaria.
METAIS	LD	Cuba de embutir, em aço INOX AISI 304 com 0,6mm de espessura, alto brilho, dimensões 34x56x17cm (larg. x comp. x prof). Modelo de referência: Tramontina ou equivalente.
	T3	Torneira de bancada com saída lateral, com acionamento pelo sistema de alavanca, com tubo e arejadores articuláveis, acabamento cromado, 10 anos de garantia. Modelo de referência: Torneira de bancada linha Pratika da Fabrimar.

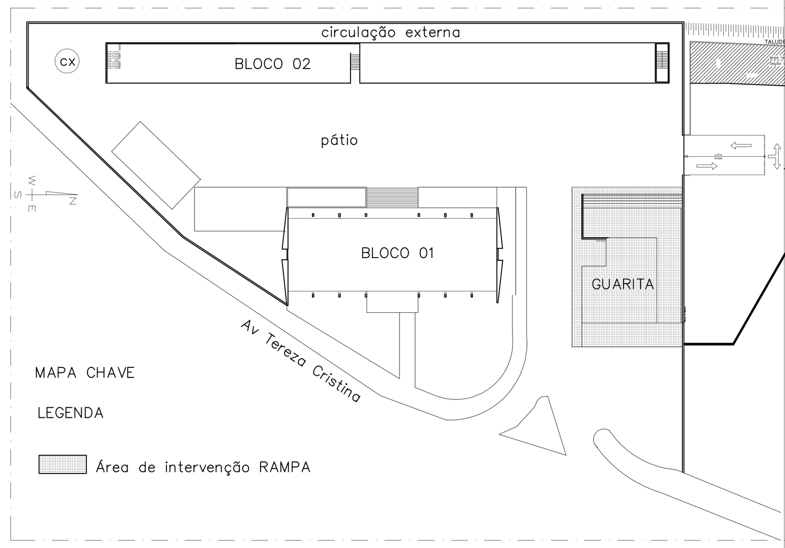

MAPA CHAVE

LEGENDA

Área de intervenção RAMPA

Nº REVISÃO	DATA	DESCRIÇÃO
R01		
R00		

PMMG — DAL

SEÇÃO DE ENGENHARIA E ARQUITETURA

PMMG	UNIDADE DE DIREÇÃO INTERMEDIÁRIA (UDI): CPRV	UNIDADE EXECUTORA (UE): BPMRV
	SUBUNIDADE/FRAÇÃO: -	CIDADE: BELO HORIZONTE
DADOS DO PROJETO	PROJETO (estrutural/ arquitetônico/ hidráulico etc.): ARQUITETÔNICO	Nº PROJETO: 25
	TÍTULO DO PROJETO (reforma / levantamento etc.): PLANTA LAYOUT - GUARITA - ESPAÇO MULTIUSO - ESPAÇO REFLEXÃO - REDS	
	DETALHES: PLANTA LAYOUT - PLANTA DE DEMOLIÇÃO - PLANTA DE COBERTURA - PAGINAÇÃO DE PISO	
	ÁREA TERRENO: m²	ÁREA EDIFICAÇÃO: m² / FOLHA: 04/07
	DESENHISTA: -	ESCALA: INDICADA / DATA: AGO/2021
ASSINATURAS	DAL: MARCELO RAMOS DE OLIVEIRA, CEL PM	
	CH. DAL/3: IRANI COELHO DE SOUZA, CAP PM	
	R.T.: USTANE MOREIRA PUTTINI BARBOSA - CAU A136981-4	

nome do arquivo.dwg

A0