

PLANTA CHAVE (1ª PAVIMENTO DA UNIDADE)  
ESC: 1/200

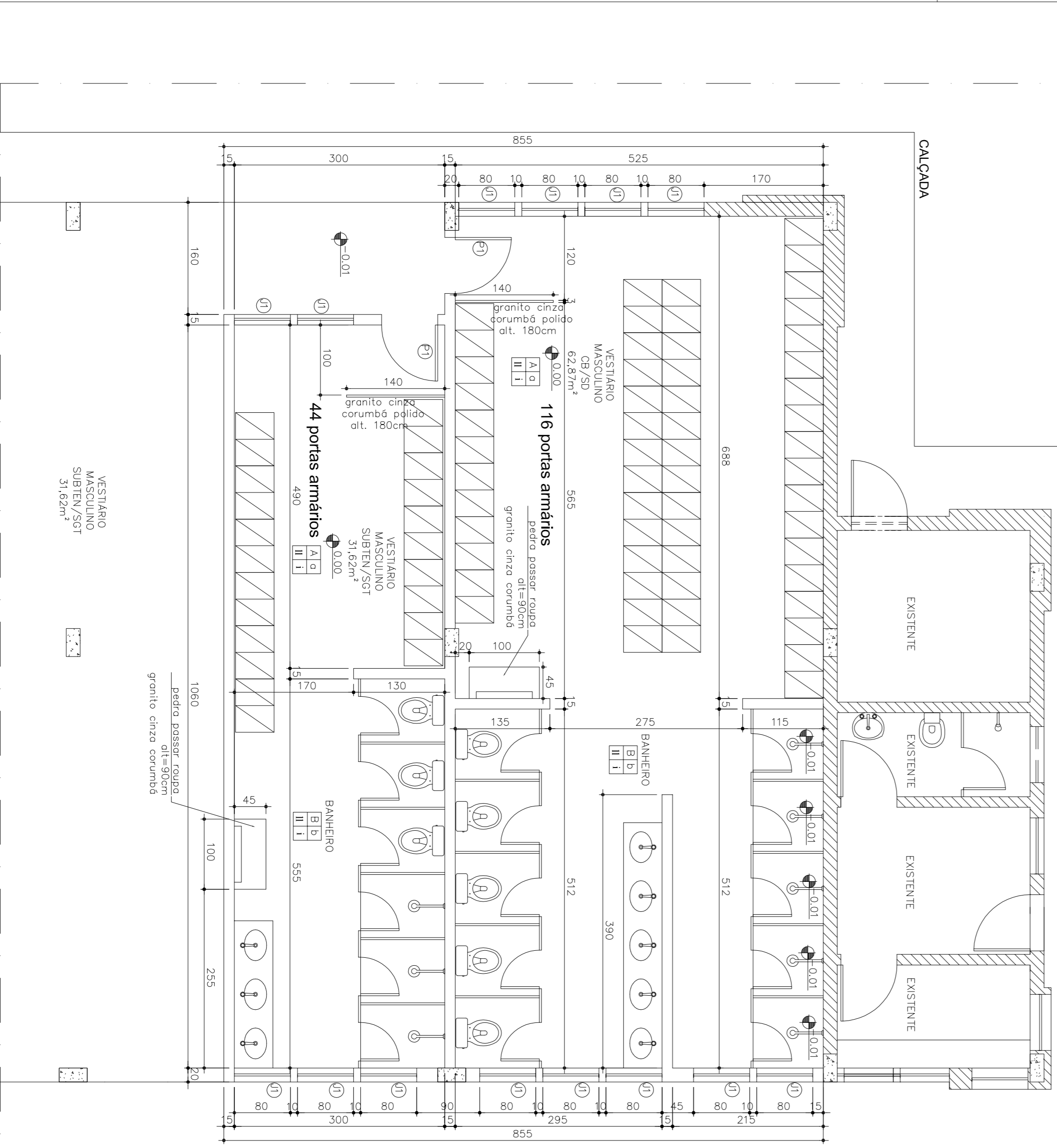

PLANTA ALVENARIA VESTIÁRIOS  
ESC: 1/500

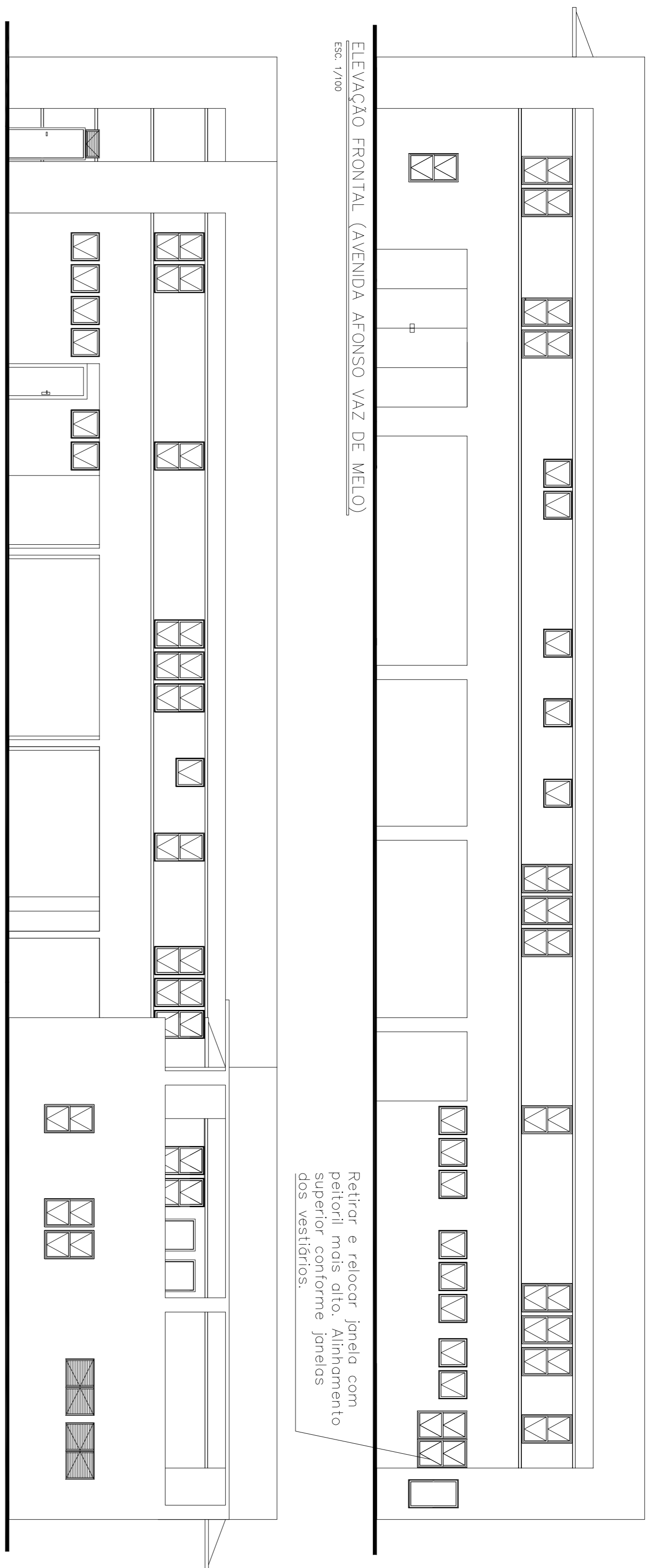

ELEVAÇÃO FRONTAL (AVENIDA AFONSO VAZ DE MELO)  
ESC: 1/500

ELEVAÇÃO POSTERIOR (PATIO INTERNO)  
ESC: 1/500

NOTAS FAÇADA/EXTERIOR:

- 1- BUSCANDO MANTER A HARMONIA DA FAÇADA, AS ESQUADRIAS A SEREM INSTALADAS E OS ACABAMENTOS DE PINTURA DEVERÃO SEGUIR O PADRÃO DA EXISTENTE NA FAÇADA.
- 2- FABRIL DA EXISTENTE NA FAÇADA.
- 3- CONSIDERANDO QUE OS VESTIÁRIOS EM QUESTÃO ESTÃO SITUADOS EM NÍVEL INTERIOR AO DA AV. AFONSO VAZ DE MELO, RECOMENDAMOS QUE SEJA AVALIADA NECESSIDADE DE PLANTIO DE CERCA VIVA JUNTO AO GRADIL FRONTAL DA EDIFICAÇÃO, BUSCANDO DAR MAIS PRIVACIDADE AOS BANHEIROS, CUJAS JANELAS TIVERAM COMO SOLUÇÃO NECESSÁRIA, ABERTURA PARA TAL FAÇADA.
- 4- A JANELA INDICADA NA FAÇADA FRONTAL, REFERENTE AO AMBIENTE SITUADO AO LADO DO BANHEIRO DO VESTIÁRIO DE CB/5D DEVERÁ SER INSTALADA NA JANELA DE VENTILAÇÃO DE VENTILADOR DE ALINHAMENTO SUPERIOR DAS JANELAS DOS VESTIÁRIOS. TAL SOLUÇÃO É NECESSÁRIA PARA MANTER A HARMONIA DA FAÇADA.

PISO	PAREDE
TEILO	RODAPÉ

ESPECIFICAÇÃO REVESTIMENTOS

NOTAS GERAIS:
1- O emprego de produtos e subprodutos de moderna de origem nativa, deverá ser de procedência legal, certificada ou de marca conhecida e reconhecida no Brasil, de acordo com o decreto estadual 44303/08.
2- Cotas em centímetros.
3- Quando medidas não coincidem, prevalecerão as maiores.
4- Este projeto deverá ser compatibilizado com o projeto de instalações elétricas, hidráulicas e sanitárias. Qualquer necessidade de ajuste deverá ser comunicada à arquitetura.

QUADRO DE ESQUADRIAS	
<b>A</b>	piso em granito polido, constituído por cimento comum, 85% de granito branco, 15% de granito preto, granulométria 0(zero) grosso, aplicado em camada de 1,00x1,00 m, molhado, 1m laca e acabamento lustrado.
<b>B</b>	piso em cerâmica porcelanada, 60x60 cm, classe 3 e qualifica de superfície Xou= 95, de água quente e fria, resistência a produtos químicos classe OA, resistência a manchas classe 3 e qualifica de superfície Xou= 95, com acabamento de superfície.
<b>FEIOS</b>	telha rebocada, emassada e pintada com tinta acrílica fosca cor branco neve.
<b>RODAPÉS</b>	rodapé com altura de 10 cm, em granito cinza corumbó, com acabamento lustrado e rodapé nas prateleiras de debulhamento de cada banheiro.

PORTAS				JANELAS	
CODIGO	LARG.	ALT.	PEIT.	QUANT.	DESCRIÇÃO
P1	80	210	-	02	prancheta de acabamento em alumínio anodizado
J1	80	80	175	14	janelas retangulares com divisões em alumínio anodizado, com os mesmos dimensões existentes na edificação, instaladas com alinhamento superior a partir da viga. Vidro pinteado.

LEGENDA ALVENARIA

divencoria existente

divencoria a construir

divencoria a demoir

LEGENDA MOBILIÁRIO

Módulo de armário conforme padrão e dimensões de armários existentes nos demais vestitários de edificação.

PMMG  
SEÇÃO DE ENGENHARIA E ARQUITETURA  
DAL

RPM	1ª RPM	BATALHAO	41ª RPM
CIANO / CIA / DEST.		CIDADE	BELO HORIZONTE
PROJETO (estrutural/arquitetônico/hidráulico etc.)		Nº PROJETO	38/17-Aq

TÍTULO DO PROJETO (forma/levantamento etc.)  
REFORMA SEM ACRESCIMO DE ÁREA CONSTRUÍDA, VESTIÁRIOS DE CB/5D E SIBTEN/SGT MASCULINO PARA RECOLHIMENTO DA 11ª/OA

PROJETO ARQUITETÔNICO

DATA DO PROJETO: 01/03

DADOS DO PROJETO

DESENHISTA: DAL

ÁREA PARCIAL: INDICADA

ÁREA TOTAL: DATA: AOSTO/2017

ASSINATURAS

CH: DAL3

RT: CLAUDIA GONDIM P. KUCHENBECKER - CAP PM

ANTONIO MARCOS ALVES - CEL. PM